

Unit 10-11 ทักษะในศตวรรษที่ 21

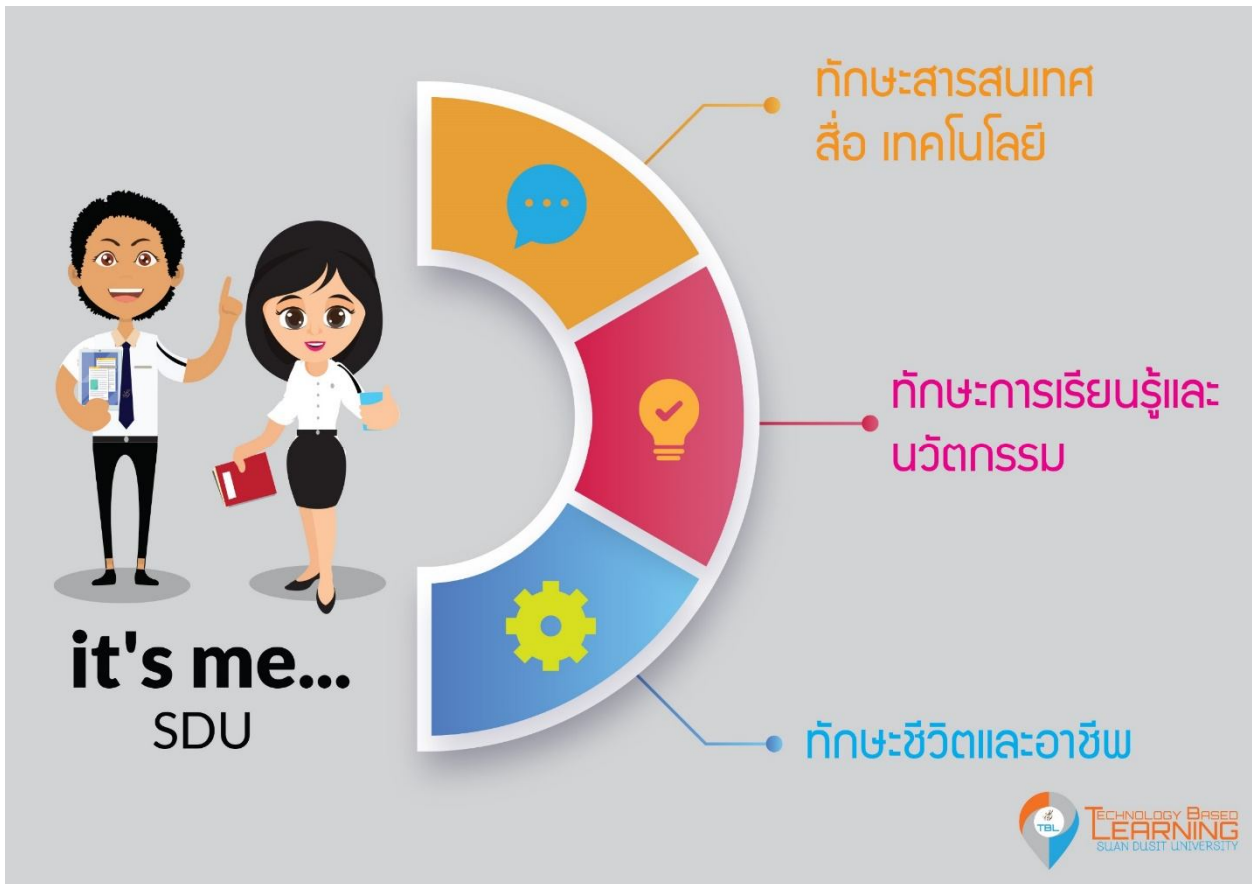

ทักษะในศตวรรษที่ 21 ในความเป็นสวนดุสิต

มหาวิทยาลัยสวนดุสิตได้นำเอาแนวทางพัฒนาผู้เรียนทักษะในศตวรรษที่ 21 มาใช้กำหนดยุทธศาสตร์การจัดการเรียนรู้สำหรับนักศึกษาเพื่อให้เป็นพลเมืองในยุคดิจิทัลที่รู้และเท่าทันการเปลี่ยนแปลงของโลก โดยผสมผสานองค์ความรู้ ทักษะ ความเชี่ยวชาญและความรู้เท่าทันด้านต่าง ๆ เข้ากับรากฐานของความเป็นสวนดุสิต ที่เรียกว่า (Suan Dusit Spirit) หรือ SDU SPIRIT เพื่อให้ผู้เรียนได้ใช้ดำรงชีวิตในสังคมแห่งความเปลี่ยนแปลง ทั้งจากแนวนโยบายของรัฐ และความเป็นโลกาภิวัตน์ที่ส่งผลกระทบโดยตรงกับทั้งรูปแบบการทำงานและการเรียนรู้ของคนในยุคปัจจุบัน

เนื้อหาที่สอน

It's me SDU เป็นทักษะการเรียนรู้ในศตวรรษที่ 21 ของนักศึกษามหาวิทยาลัยสวนดุสิต ประกอบไปด้วย 3 ทักษะการเรียนรู้ที่สำคัญในศตวรรษที่ 21 คือ

- 1) ทักษะสารสนเทศ สื่อ เทคโนโลยี
- 2) ทักษะการเรียนรู้และนวัตกรรม
- 3) ทักษะชีวิตและอาชีพ

กิจกรรมการเรียนการสอนและสื่อที่ใช้

ผู้สอนนำเทคนิควิธีการสอนแบบ Active Learning และ Game Based Learning มาประยุกต์ใช้เพื่อให้ผู้เรียนเกิดการเรียนรู้ และปรับตัวตามยุคแห่งการเรียนรู้ในศตวรรษที่ 21 และเพื่อให้เกิดประสิทธิภาพในกระบวนการเรียนการสอน จึงนำมาจัดกิจกรรม 3 กิจกรรม ดังนี้

1. กิจกรรม “it’s me” เรียนรู้ IT (Information Technology) ระบบเทคโนโลยีสารสนเทศ เพื่อการเรียนรู้สำหรับนักศึกษามหาวิทยาลัยสวนดุสิต (ทักษะสารสนเทศ สื่อ เทคโนโลยี)
2. กิจกรรม “Online Learning Resources” เรียนรู้ทรัพยากรและแหล่งเรียนรู้ออนไลน์ที่สำคัญของมหาวิทยาลัย (ทักษะการเรียนรู้และนวัตกรรม)
3. กิจกรรม “Start Up” ร่วมคิด ร่วมสร้าง งานอย่างสร้างสรรค์ (ทักษะชีวิตและอาชีพ)

เกณฑ์การประเมิน

ใช้เกณฑ์การประเมินผลการเรียนมหาวิทยาลัยสวนดุสิต

ผู้รับผิดชอบ Unit 10-11 ทักษะในศตวรรษที่ 21

ดร.เอื้ออารี จันทร

อาจารย์ทิพสุดา คิตเลิศ